

Est.	Rumbo	Dist.
1-	N 12°-03' W	17.63
2-	N 04°-35' W	12.12
3-	N 42°-35' W	29.01
4-	N 43°-56' W	3.53
5-	N 43°-11' W	19.99
6-	N 43°-09' W	13.01
7-	N 46°-10' W	4.12
8-	N 46°-23' W	5.67
9-	N 53°-56' W	9.67
10-	N 15°-32' E	48.25
11-	N 39°-30' E	44.64
12-	N 05°-56' E	19.68
13-	S 69°-06' E	102.04
14-	S 15°-21' W	53.15
15-	S 11°-33' W	19.94
16-	S 02°-50' W	14.79
17-	S 00°-25' W	17.20
18-	S 06°-29' E	12.94
19-	S 03°-07' W	4.01
20-	S 66°-01' W	14.02
21-	S 40°-48' W	5.63
22-	S 12°-41' W	4.39
23-	S 57°-11' W	24.01
24-	S 70°-00' W	20.40

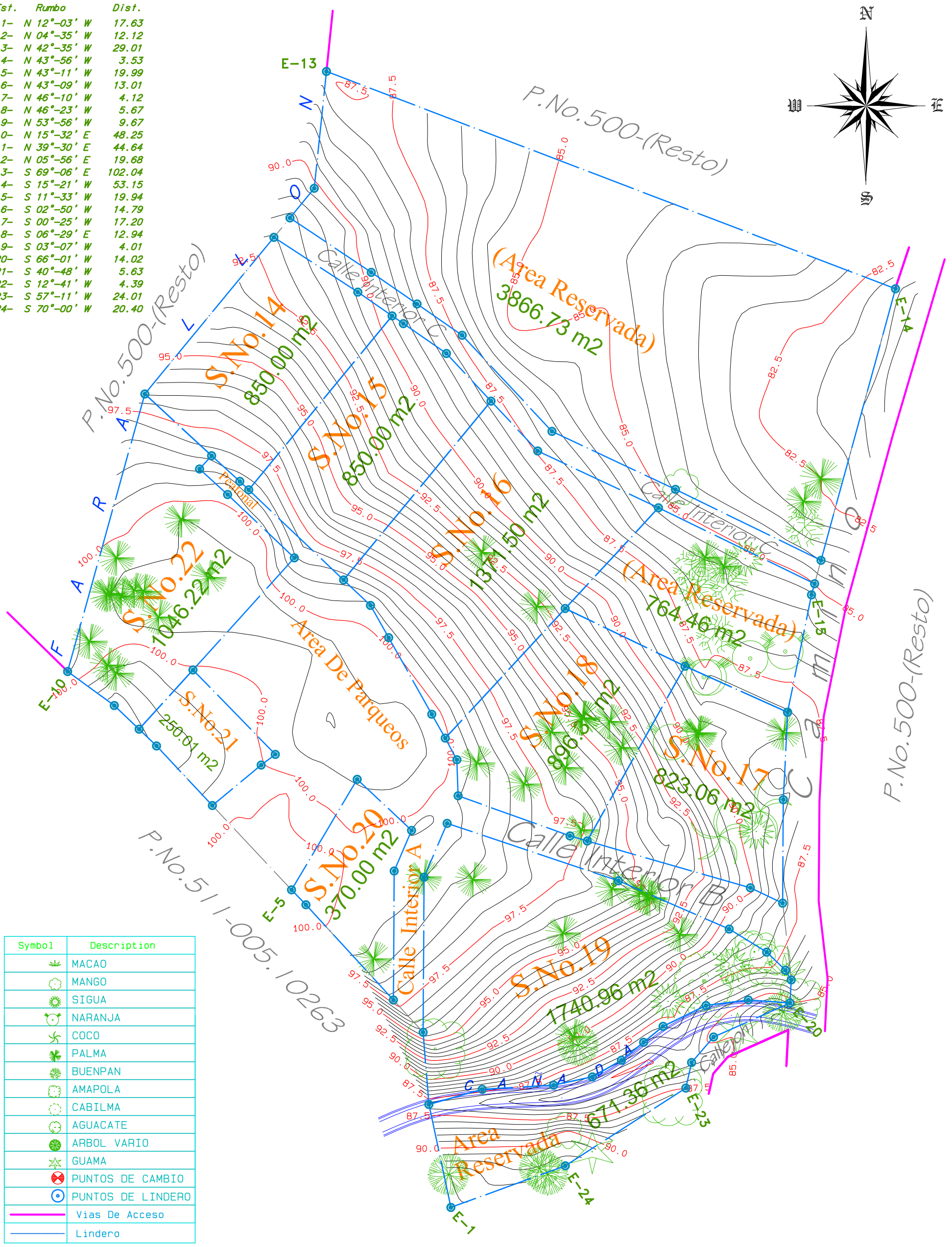
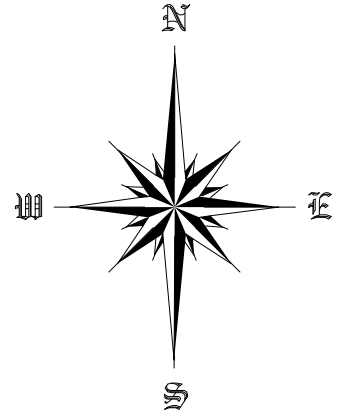

Symbol	Description
	MACAO
	MANGO
	SIGUA
	NARANJA
	COCO
	PALMA
	BUENPAN
	AMAPOLA
	CABILMA
	AGUACATE
	ARBOL VARIO
	GUAMA
	PUNTOS DE CAMBIO
	PUNTOS DE LINDERO
	Vias De Acceso
	Lindero

<b>Agr. Romeo Santana</b> Topografía y Mensura  Calle 1era Urbanización El Malecon Tel.: 809-589-7769 Cabrera, RD.	<b>Proyecto: Subdivisión</b> Propietarios: Antonietta Caumes Maximin A. Caumes <b>LUGAR: Media Gorra</b> Sección: Caya Clara (M.T. Sanchez)	EQUIDISTANCIA: Curvas Indice: 2.50 Curvas Intermedias: 0.50  Area=15,856.28 m2  ESCALA Horizontal : 1cm=620 m	Ubicación Catastral: P.No.500-(Parte) D.C. No.3 Municipio de Cabrera FECHA: 26 de Octubre Del 2006  Agrimensor Contratista: Romeo Santana	1  1
--	---	--	---	------------